Հավելված N3

ՇԻՆՈՒԹՅՈՒՆՆԵՐԻ ՀԱՏԱԿԱԳԻԾ

«Ար-Պե» ՍՊԸ

Անուն, ազգանուն (անվանումը)

Մարզ ---------- Համայնք Ք. Երևան ---------- Հասցե ---------- Կոմիտասի պող. 38

Մասնաշենք ----------

ՊԱՏՃԵՆ

1.II հարկ
h=3.10
D=0.40
d=0.12

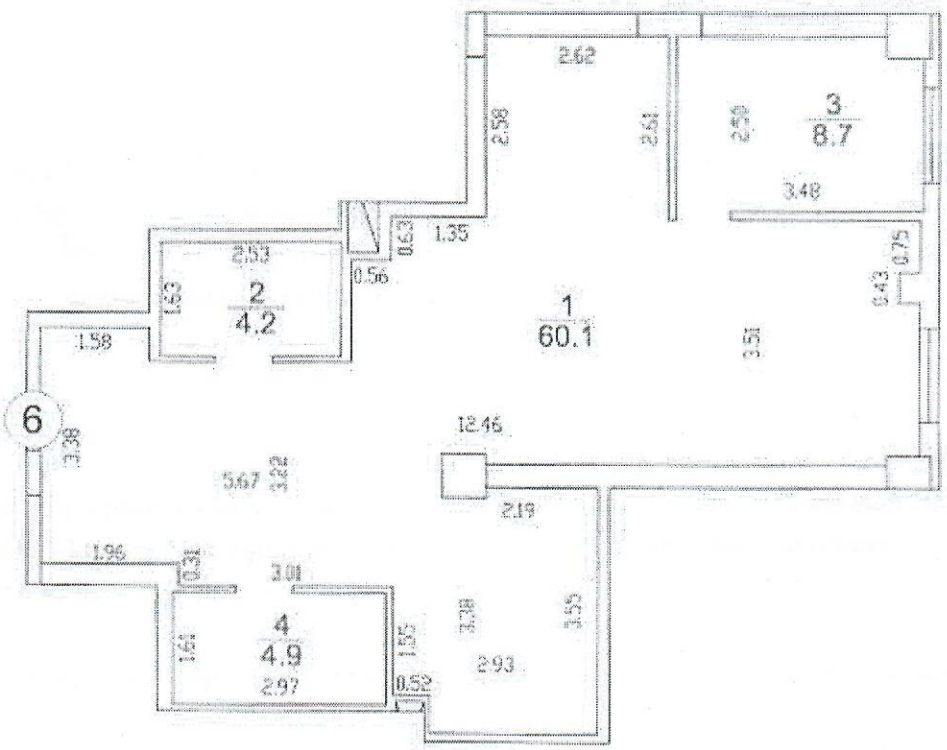

Ընդ. օգտագործման տարածքների
և հողամասի նկատմամբ բաժնեմասի
չափը կազմում է 77.9/14605.2

Կատարող՝ _____ / Ռ. Ղալաչյան /

Որակավորման վկայականի համարը՝ 028 տրման ամիս, ամսաթիվը՝ «05» դեկտեմբեր 2011թ.

«ԼԻԼԱՐՄԻՆ» ՍՊԸ Գրանցման համար՝ 26411005813 Տնօրեն _____ / Ռ. Ղալաչյան /

TAURUS